

1. Acervo de arte reunido por Roberto Marinho ganha mostra em São Paulo

22/10/2009 • G1 • Online • INSTITUCIONAL

Acervo de arte reunido por Roberto Marinho ganha mostra em São Paulo

Exposição reúne quadros de Portinari, Tarsila e Annita Malfatti. Evento gratuito se estende até janeiro de 2010.



A pintura a óleo 'O touro (Paisagem com touro)', criada pela artista modernista Tarsila do Amaral em 1925, está entre os destaques da exposição 'Tesouros da coleção Roberto Marinho' que abre nesta sexta-feira (23) no Espaço Cultural BMFBÓVESPA, em São Paulo. (Foto: Divulgação)

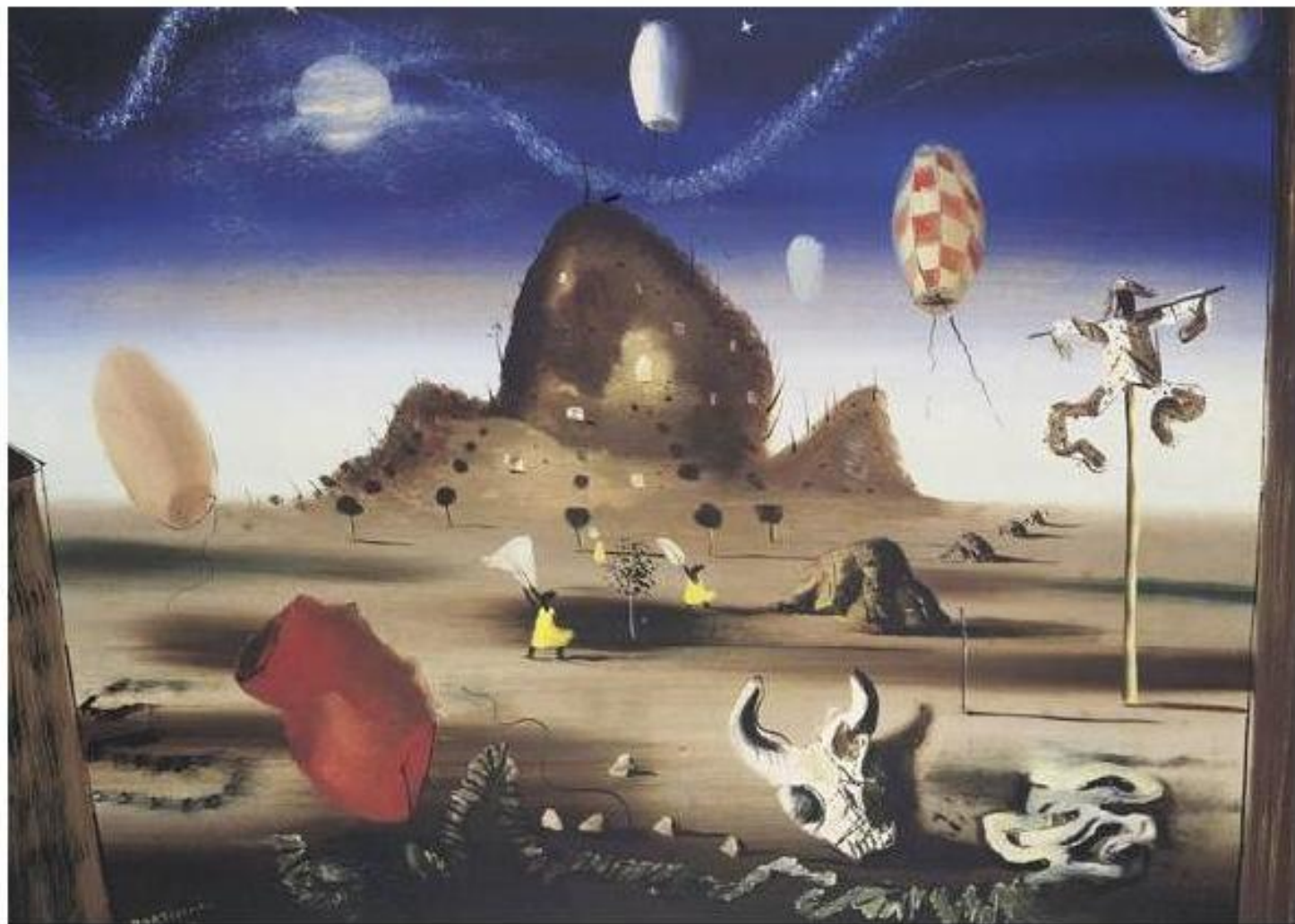

A mostra, com entrada franca de segunda a sexta-feira, tem ainda obras de Cândido Portinari, como a tela 'Espantalho', de 1940 (foto acima), além de 'Flores com fundo azul', de 1950 e 'A barca', de 1945. (Foto: Divulgação)



Quadros de Lasar Segall e Annita Malfatti estão entre as 28 obras de 17 artistas que ficarão expostas no espaço até 29 de janeiro de 2010. O Espaço Cultura BMFBOVESPA fica na Praça Antonio Prado, 48, próximo à estação São Bento do metrô. (Foto: Divulgação)

Acervo de arte reunido por Roberto Marinho ganha mostra em São Paulo
Exposição reúne quadros de Portinari, Tarsila e Annita Malfatti.
Evento gratuito se estende até janeiro de 2010

A pintura a óleo 'O touro (Paisagem com touro)', criada pela artista modernista Tarsila do Amaral em 1925, está entre os destaques da exposição 'Tesouros da coleção Roberto Marinho', que abre nesta sexta-feira (23) no Espaço Cultural BMFBOVESPA, em São Paulo. (Foto: Divulgação)

A mostra, com entrada franca de segunda a sexta-feira, tem ainda obras de Cândido Portinari, como a tela 'Espantalho', de 1940 (foto acima), além de 'Flores com fundo azul', de 1950 e 'A barca', de 1945. (Foto: Divulgação)

Quadros de Lasar Segall e Annita Malfatti estão entre as 28 obras de 17 artistas que ficarão expostas no espaço até 29 de janeiro de 2010. O Espaço Cultural BMFBOVESPA fica na Praça Antonio Prado, 48, próximo à estação São Bento do metrô. (Foto: Divulgação)